

**SQUADRA DI CACCIA AL CINGHIALE**

**n° 30 "LA CIUITTA"**

**Zona 1 = Ha 160.39.28**

A norma con il Disciplinare per la gestione della  
specie cinghiale - Regione Lazio - Stagione 2016/2017



**COMUNE DI  
VITORCHIANO**

**ZONA 1  
HA 160.39.28**

**COMUNE DI  
SORIANO NEL CIMINO**

**COMUNE DI  
BOMARZO**

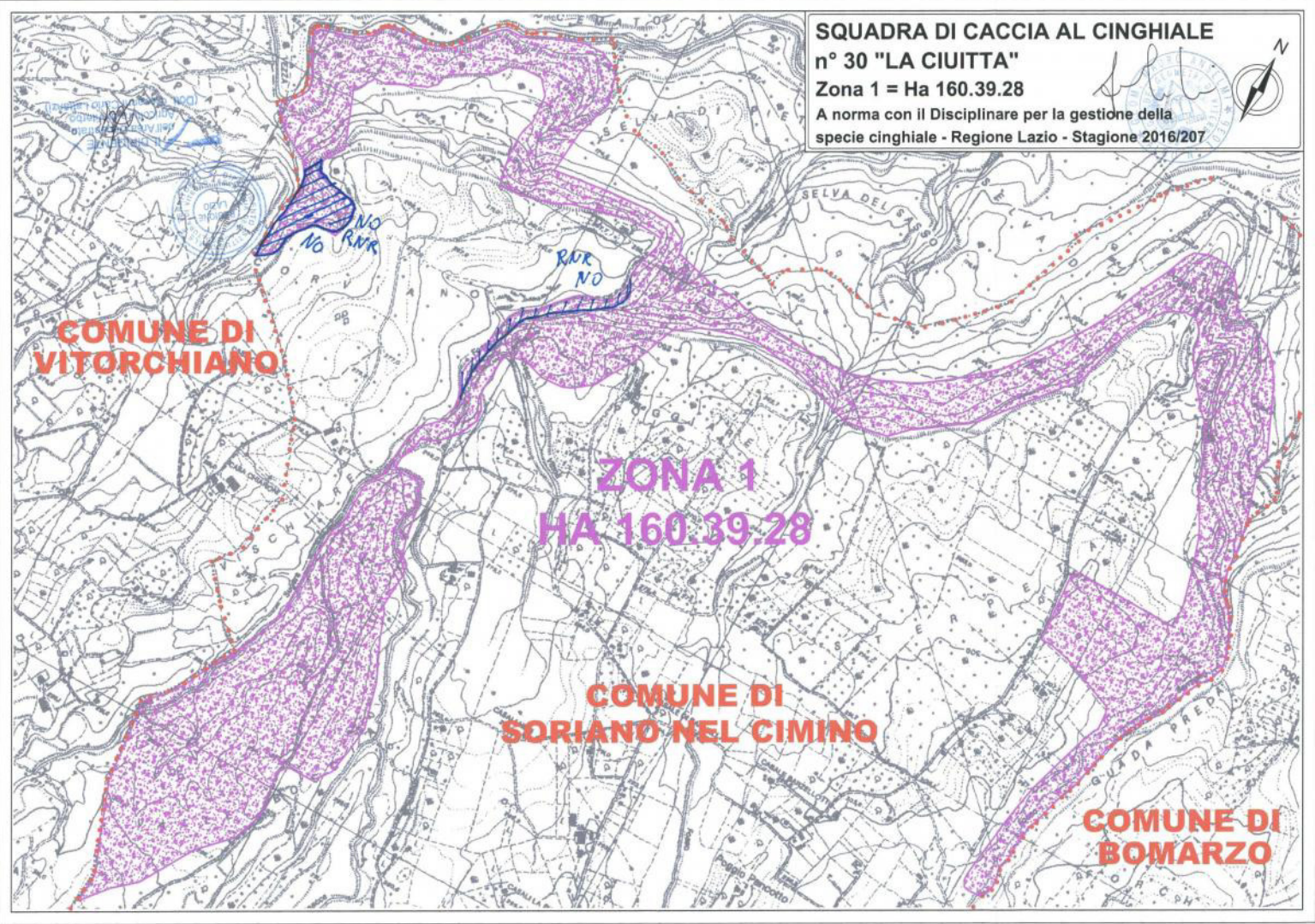



# SQUADRA DI CACCIA AL CINGHIALE

## n° 30 "LA CIUITTA"

### Zona 2 = Ha 9.74.72

A norma con il Disciplinare per la gestione della specie cinghiale - Regione Lazio - Stagione 2016/2017

IL DIRIGENTE  
dell'Area Decentrata  
Agricoltura di Viterbo  
(Dott. Giovanni Carlo Lettanzani)

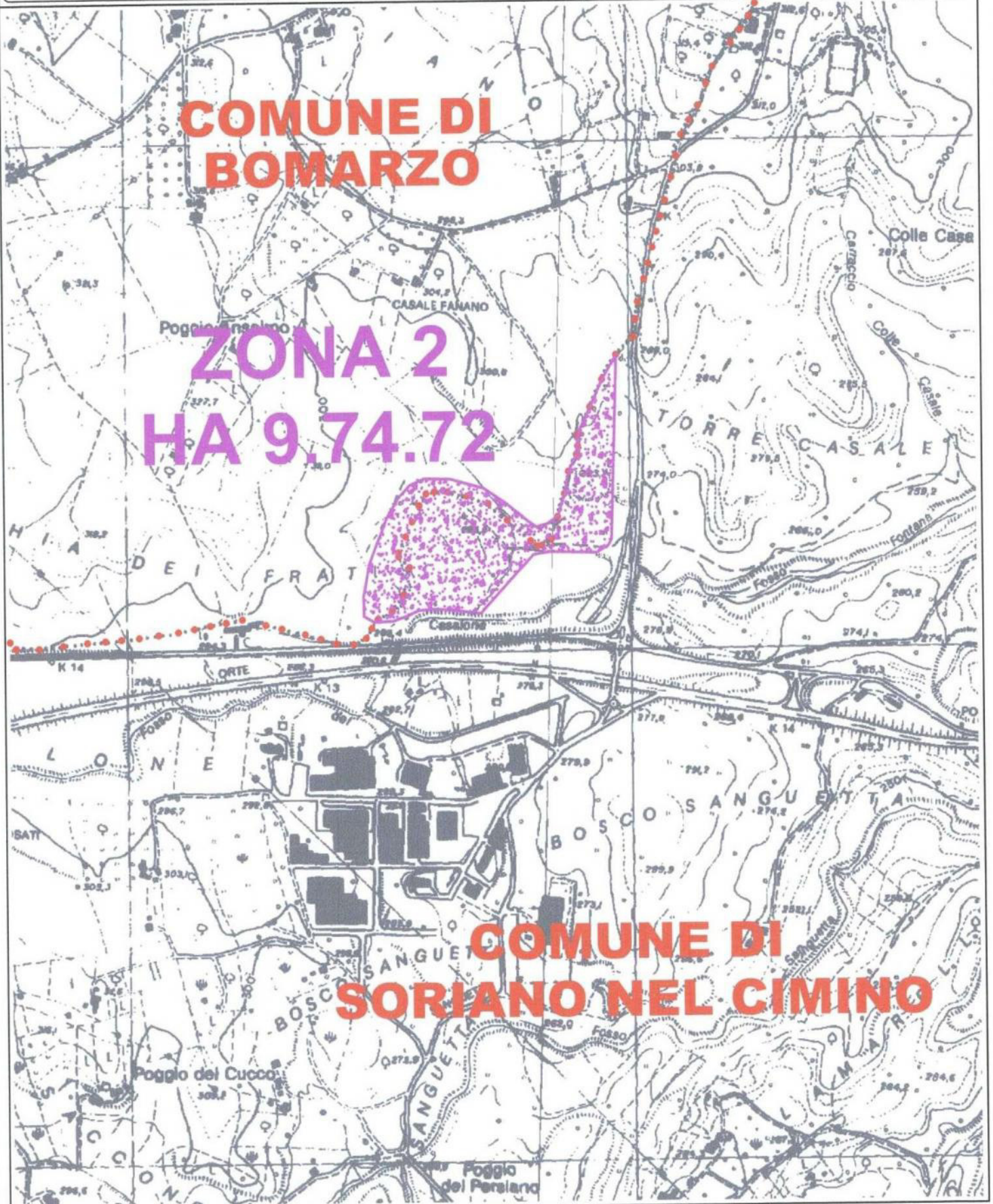



# SQUADRA DI CACCIA AL CINGHIALE

n° 30 "LA CIUITTA"

Zona 3 = Ha 54.72.80

A norma con il Disciplinare per la gestione della  
specie cinghiale - Regione Lazio - Stagione 2016/2017

IL DIRIGENTE  
dell'Area Delegata  
Agricoltura di Viterbo  
(Dott. Giovanni Carlo Lattanzi)



**COMUNE DI  
SORIANO NEL CIMINO**

**ZONA 3  
HA 54.72.80**

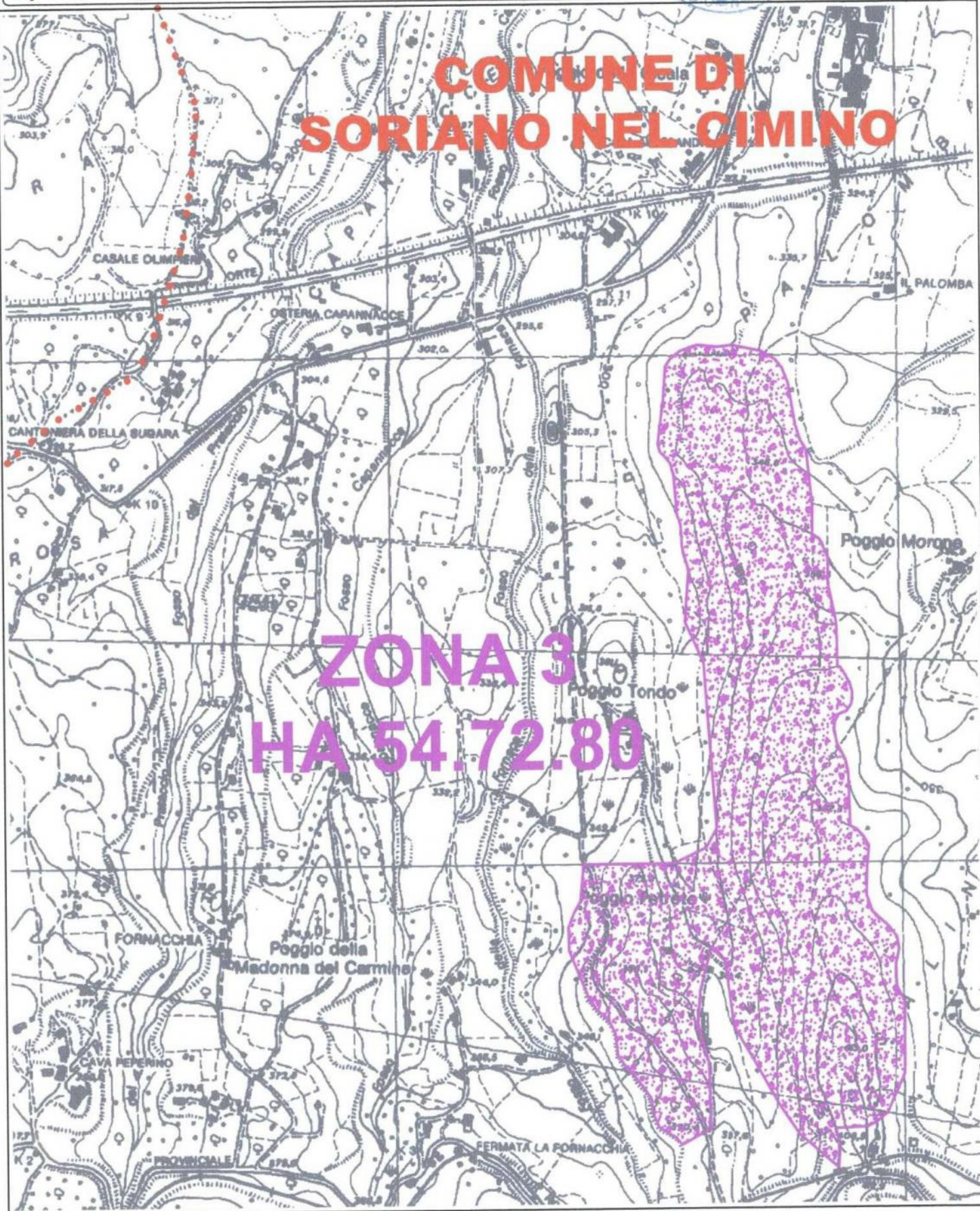



# SQUADRA DI CACCIA AL CINGHIALE

n° 30 "LA CIUITTA"

Zona 4 = Ha 58.46.77

A norma con il Disciplinare per la gestione della  
specie cinghiale - Regione Lazio - Stagione 2016/2017



IL DIRETTE  
dell'Area Decentrata  
Agricoltura di Viterbo  
Dot. Giovanni Carlo Lattanzi

