



Studio Tecnico

Mario Giovanale - Andrea Longhi - Antonio Paglia
Via G. Matteotti 14/3F - Nepi (VT) 01106
Tel/Fax. 0721 550956 - info@studiotecnico@gmail.com

IL DIRIGENTE
dell'Area Decentrata
Agricoltura di Viterbo
(Dott. Giovanni Carlo Lattanzi)

Allegato - 1



STRALCIO C.T.R. RAPP. 1:10.000

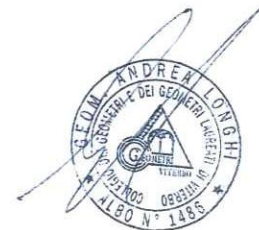
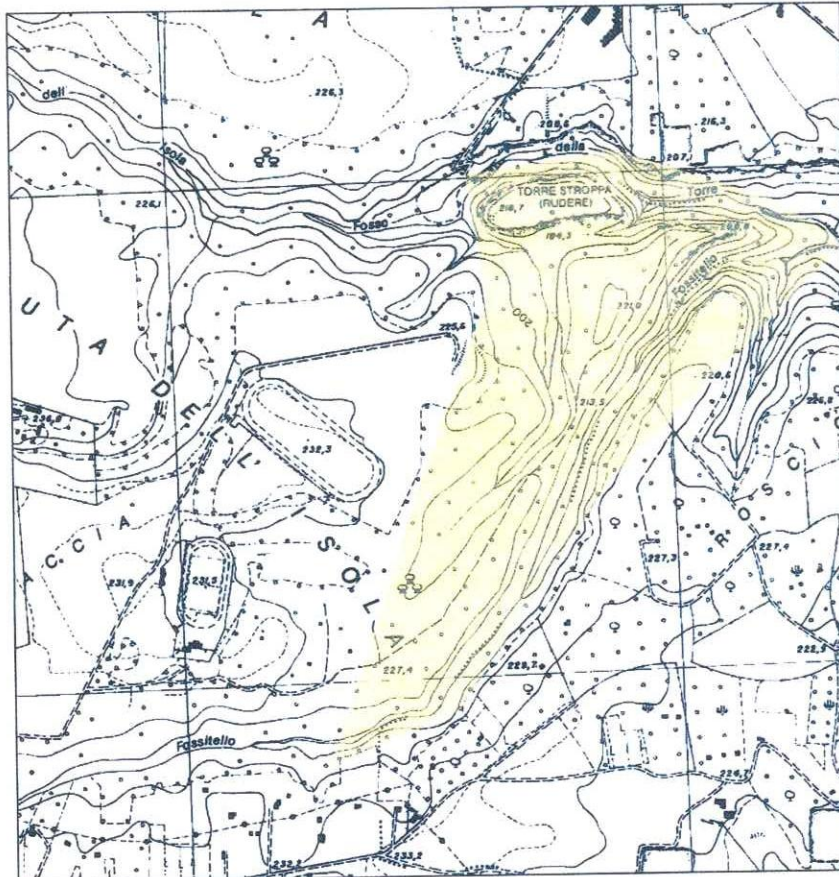

COMUNE DI NEPI: Loc. Mercante Nuovo, Torre dell'isola Castellaccio,
Fosso detto Fossitello

STRALCIO C.T.R. RAPP. 1:10.000

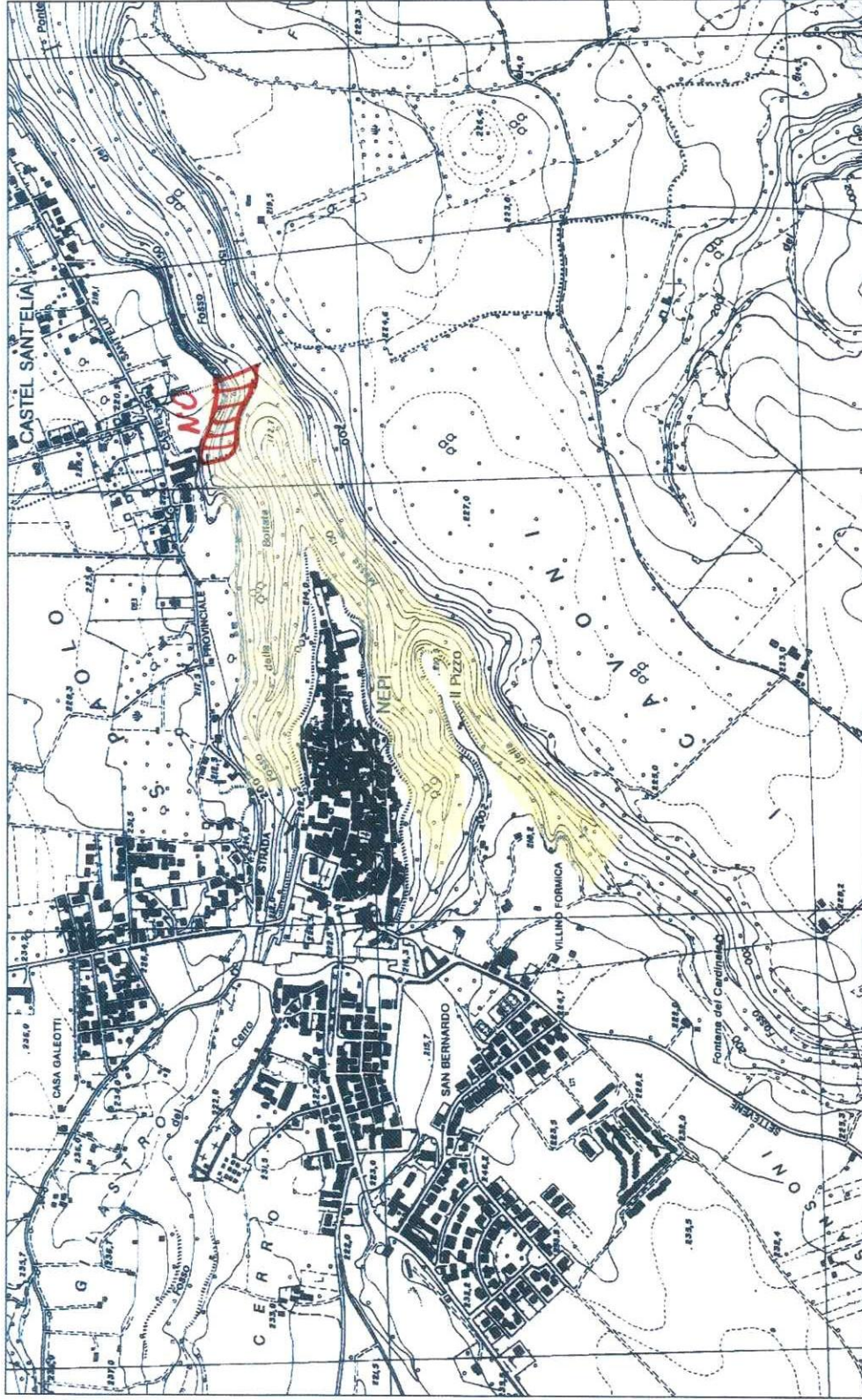

IL DIRIGENTE
dell'Area Decentrata
Agricoltura di Viterbo
(Dott. Giovanni Carlo Lattanzi)



COMUNE DI NEPI: Loc. I Cavoni, Il Pizzo e Fosso della Massa
Foglio Catastale n. 14 e n. 19

STRALCIO C.T.R. RAPP. 1:10.000

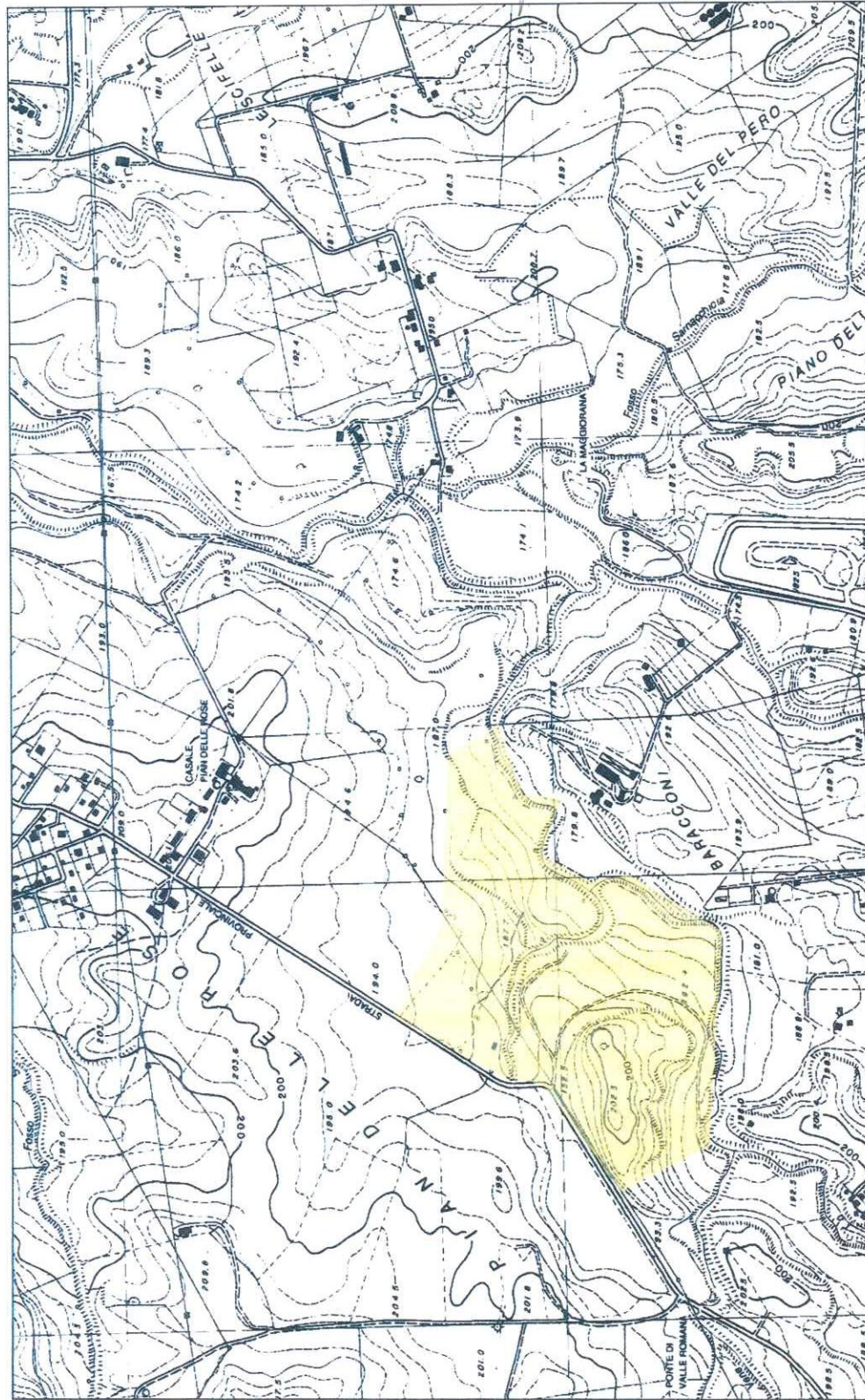

IL DIRIGENTE
dell'Area Decentrata
Agricoltura di Viterbo
(Dott. Giovanni Carlo Lattanzi)



COMUNE DI NEPI: Loc. Pian dello Stramazzo e Pian delle rose

Studio Tecnico

Mario Giuracchi - Andrea Longhi - Antonio Falga
Via S. Medardo 147/c - 05131 NEPI (VT)
Tel. 0711 358955 - 19677 - andrea@studiofai.it

STRALCIO C.T.R. RAPP. 1:10.000

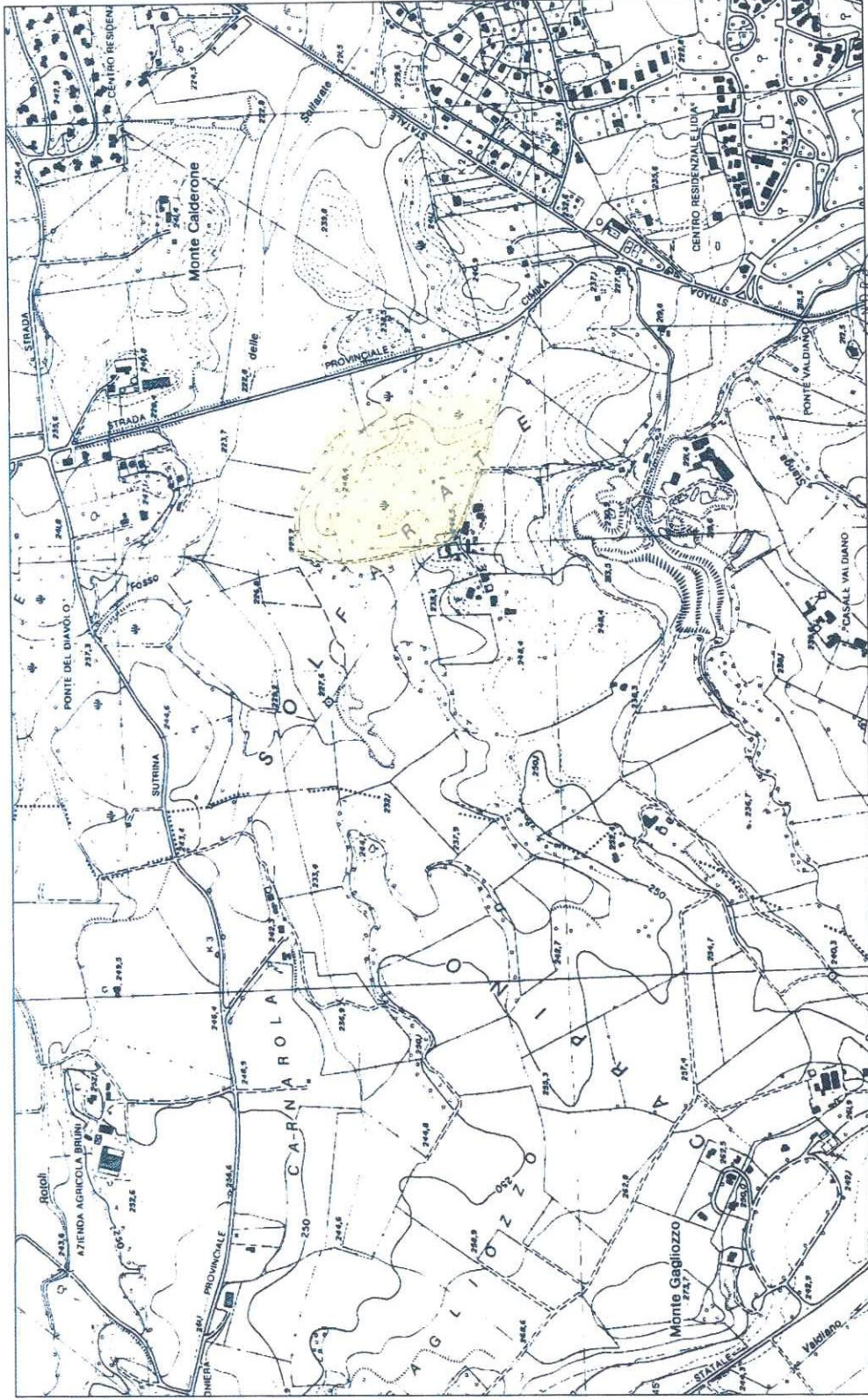

IL DIRIGENTE
dell'Area Decentrata
di Solfatara (VT)
(Dott. Giovanni Carlo Lattanzi)



COMUNE DI NEPI: Loc. Solfatara