

Tecnici incaricati:
Dott. Paolo Viola - Tecnico faunistico
Dott. Agr. Riccardo Primi

Viola Paolo

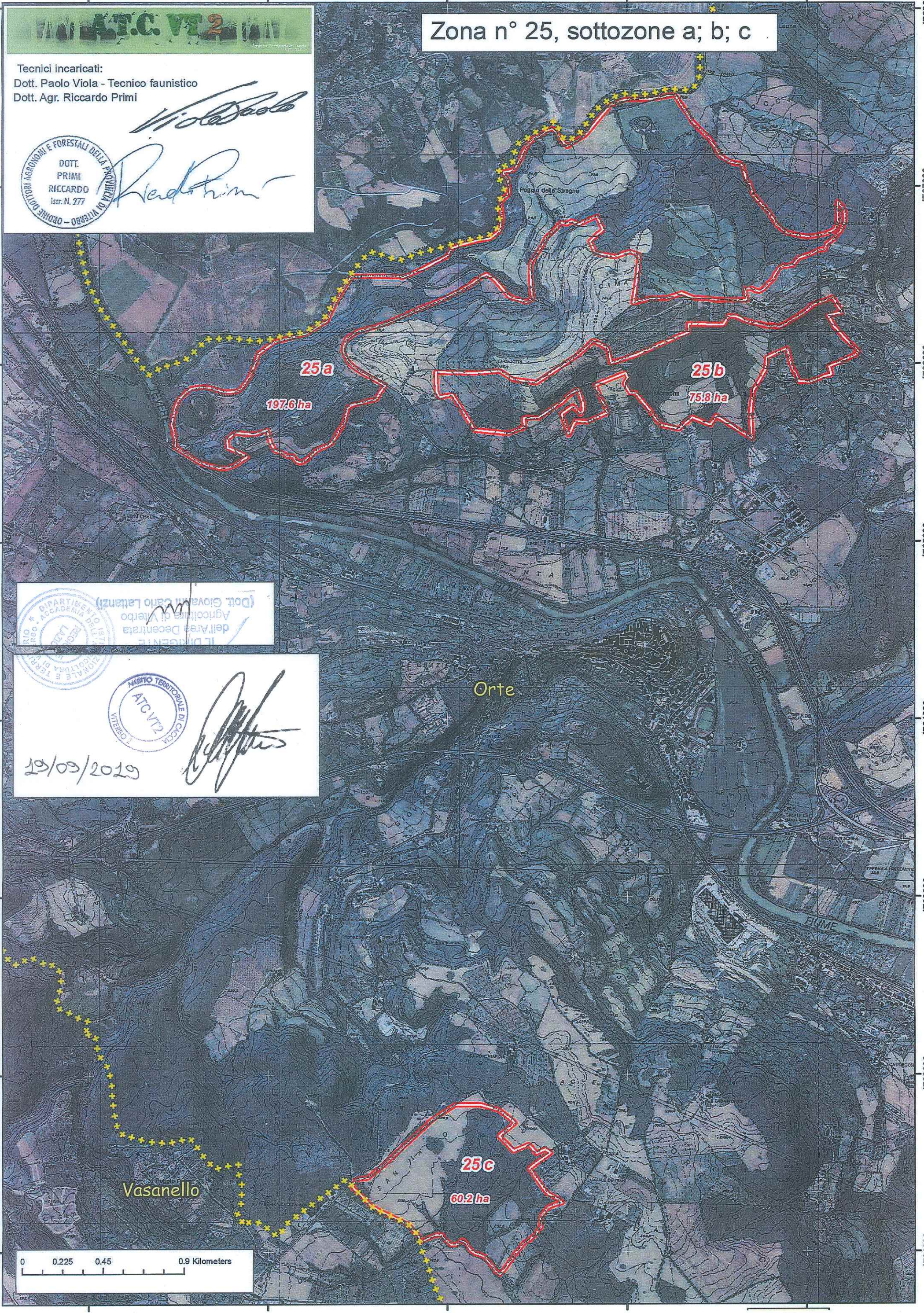

Primi Riccardo



IL DIRIGENTE
dell'Area Decentrata
Agricoltura di Viterbo
(Dott. Giovanni Carlo Latanzi)

19/09/2019



[Signature]

Tecnici incaricati:
Dott. Paolo Viola - Tecnico faunistico
Dott. Agr. Riccardo Primi

Paolo Viola



Riccardo Primi

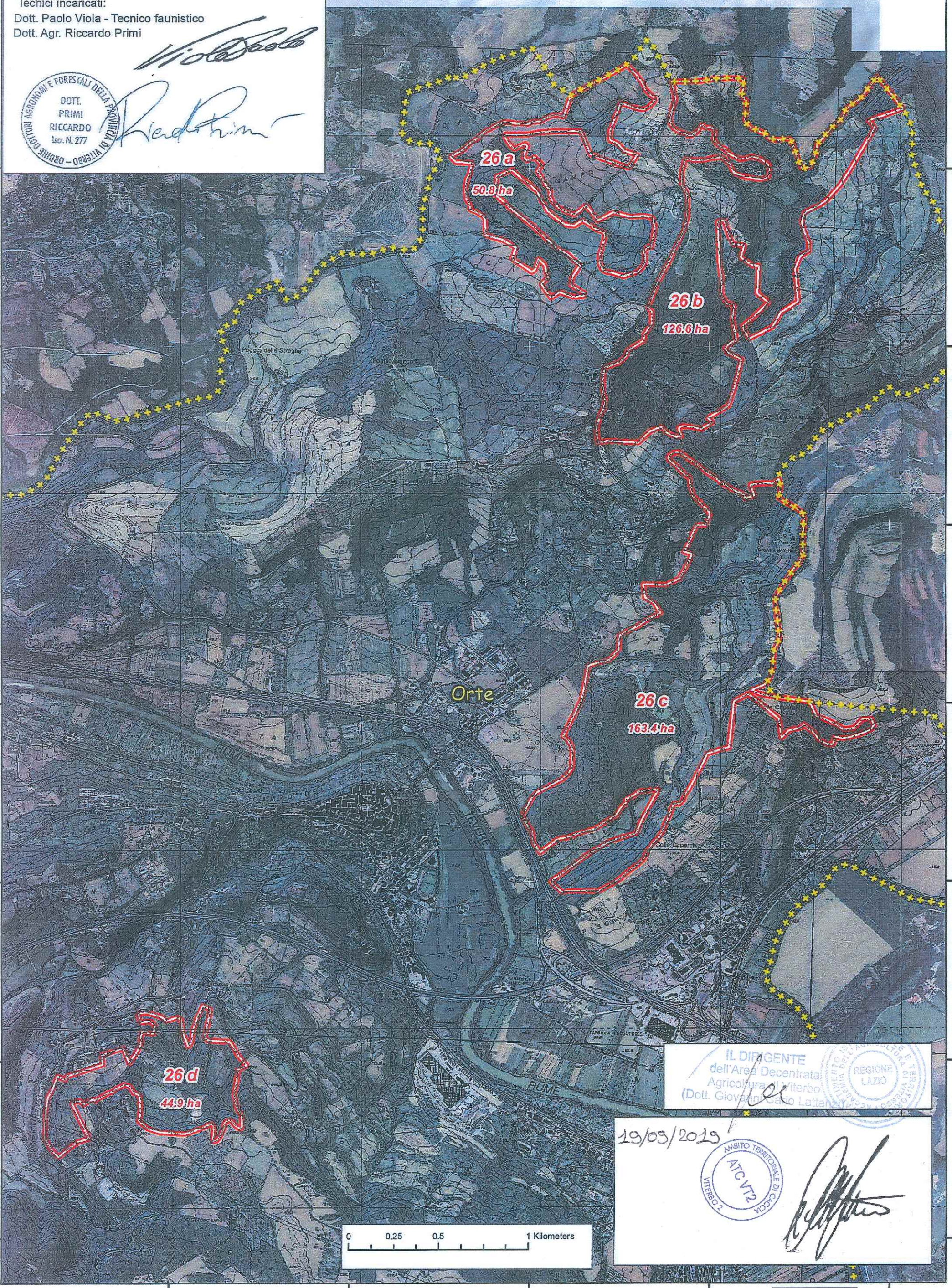

26a
50.8 ha

26b
126.6 ha

26c
163.4 ha

26d
44.9 ha

Orte

FUME

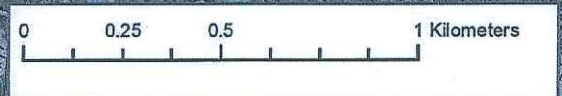

IL DIRIGENTE
dell'Area Decentrata
Agricoltura di Viterbo
(Dott. Giovanni Carlo Laifani)



19/03/2019



Paolo Viola

Zona n° 30



Tecnici incaricati:
Dott. Paolo Viola - Tecnico faunistico
Dott. Agr. Riccardo Primi

Paolo Viola



Riccardo Primi

30 d
18 ha

Bassano in Teverina

30 a
98,1 ha

Orte
30 b
33,5 ha

30 c
217,7 ha

19/09/2019



[Signature]

IL DIRIGENTE
dell'Area Decentrata
Agricoltura di Viterbo
(Dott. Giovanni Carlo Lattanzi)

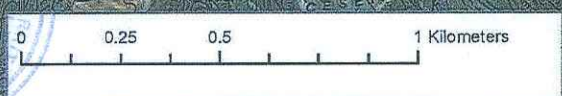

Zona n° 33, sottozone a; b

AMBITO TERRITORIALE DI CACCIA ATC VT2 VITERBO 2

Tecnici incaricati:
Dott. Paolo Viola - Tecnico faunistico
Dott. Agr. Riccardo Primi

Paolo Viola

Riccardo Primi

ORDINE DOTTORI AGRONOMI E FORESTALI DELLA PROVINCIA DI VITERBO - ISCR. N. 277

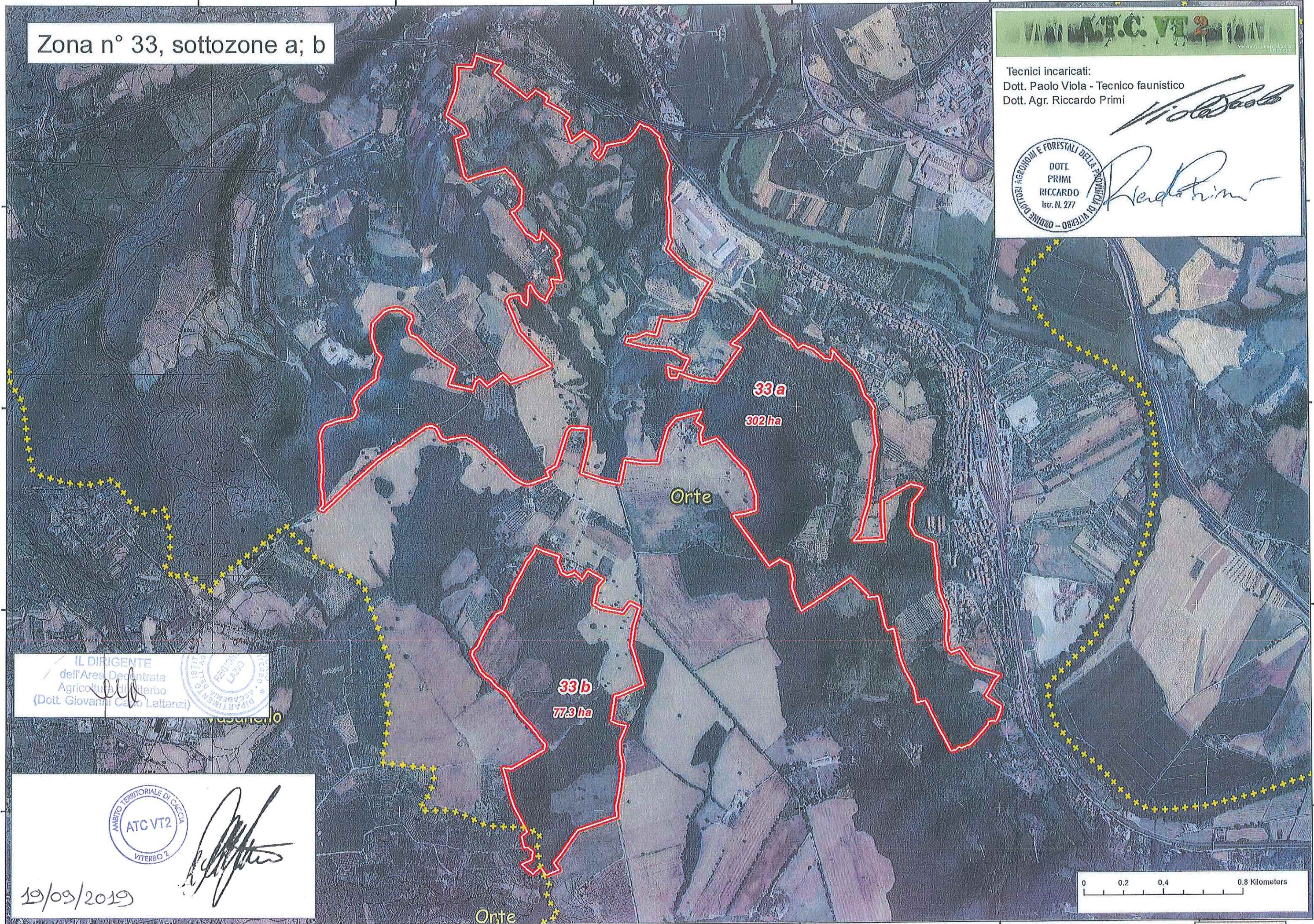

IL DIRIGENTE
dell'Area Decentrata
Agricoltura Viterbo
(Dott. Giovanni Carlo Lattanzi)

Giovanni Carlo Lattanzi

DIPARTIMENTO REGIONALE DI AGRICOLTURA
VITERBO

AMBITO TERRITORIALE DI CACCIA
ATC VT2
VITERBO 2

[Signature]

19/09/2019

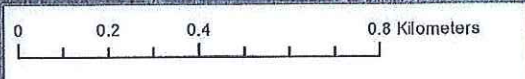

Tecnici incaricati:
Dott. Paolo Viola - Tecnico faunistico
Dott. Agr. Riccardo Primi

Viola Paolo



Primi Riccardo

Zona n° 33, sottozone c; d

Vasanello

Orte

Gallese

33c
73.6 ha

33d
51.8 ha

19/09/2019



[Signature]

IL DIRIGENTE
dell'Area Decretata
Agricoltura di Campo
(Dott. Giovanni Carlo Lattanzi)

