

IL DIRIGENTE
dell'Area Decentrata
Agricoltura di Viterbo
(Dott. Giovanni Carlo Lattanzi)

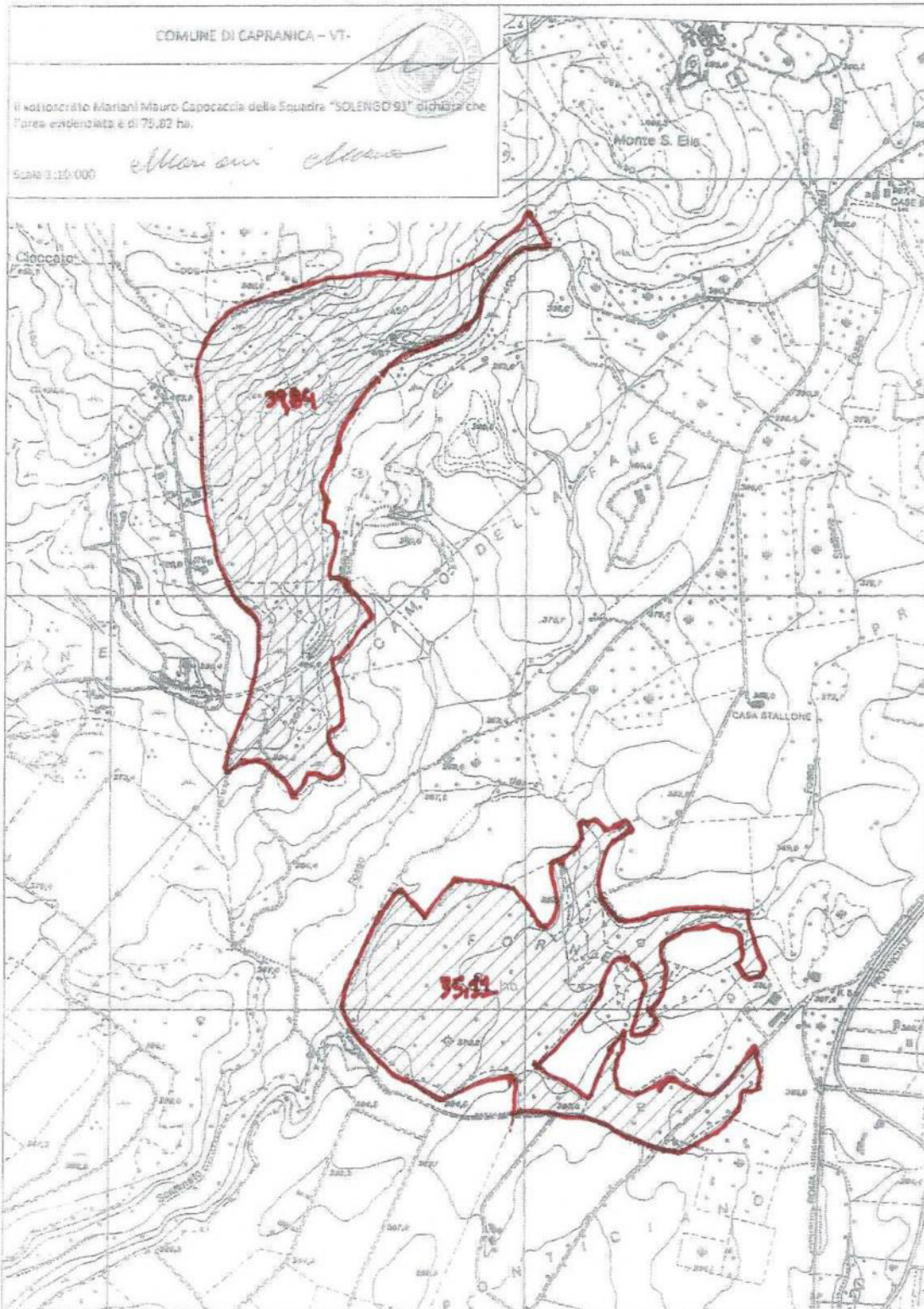

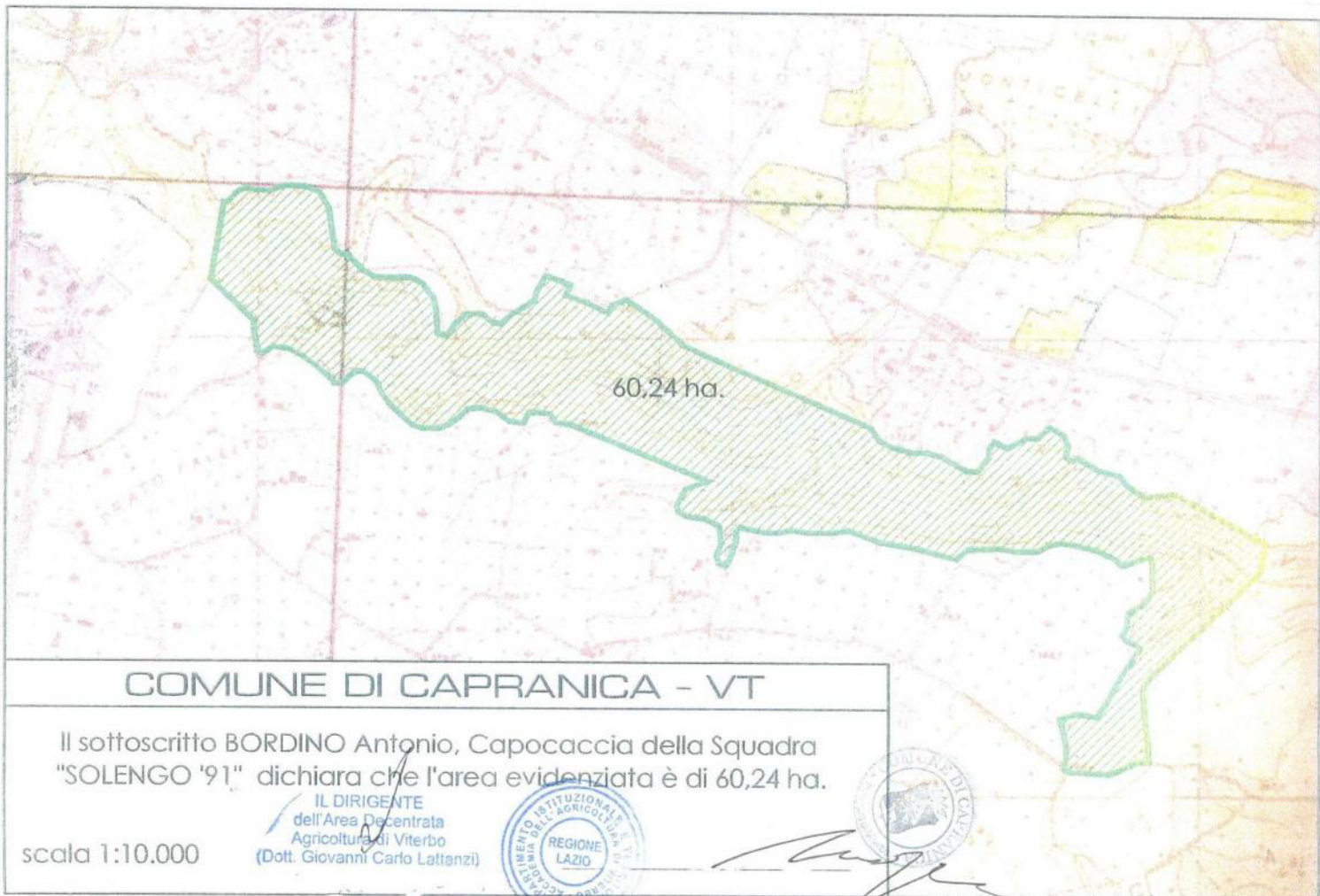

COMUNE DI CAPRANICA - VT

Il sottoscritto BORDINO Antonio, Capocaccia della Squadra "SOLENGO '91" dichiara che l'area evidenziata è di 60,24 ha.

IL DIRIGENTE
dell'Area Decentrata
Agricoltura di Viterbo
(Dott. Giovanni Carlo Lattanzi)

scala 1:10.000



COMUNE DI CAPRANICA - VT

Il sottoscritto Capocaccia della Squadra
"SOLENGO '91" dichiara che l'area evidenziata è di 213,50 ha.

scala 1:10.000



[Handwritten signature]

213,5 ha.

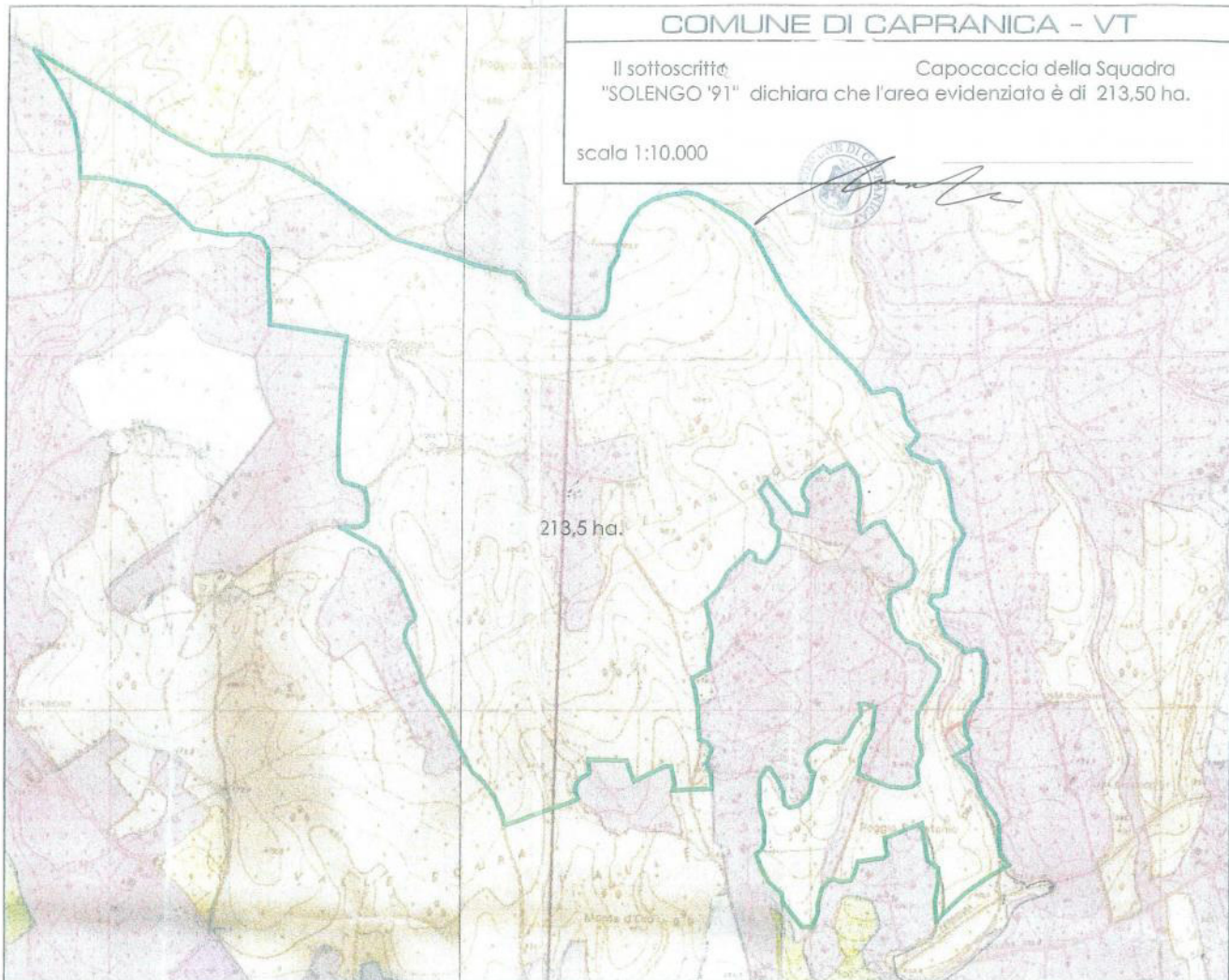

Il Dirigente
dell'Area Funzionale
Agricoltura (di Viterbo
Dott. Gioacchino Lattanzi)