

Zona n° 31, sottozona a

Bassano in Teverina

Soriano nel Cimino

31a
301 ha

Orte

Vasanello

AMBITO TERRITORIALE DI CICCA ATC VT2

Tecnici incaricati:
 Dott. Paolo Viola - Tecnico faunistico
 Dott. Agr. Riccardo Primi

Viola Paolo

Primi Riccardo

DOTTORE AGRONOMO E FORESTALE DELLA PROVINCIA DI VITERBO - ORDINE
 DOTT. PRIMI RICCARDO
 Iscr. N. 277

AMBITO TERRITORIALE DI CICCA
ATC VT2

[Signature]

IL DIRIGENTE
 dell'Area Delegata
 Agricoltura di Miterbo
 (Dott. Giovanni Carlo Lattanzi)

[Signature]

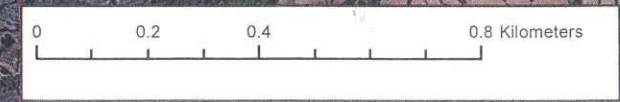

CGS ED50 UTM 33N

Zona n° 31, sottozone b; c

AMBITO TERRITORIALE DI COORDINAMENTO ATC VT2

Tecnici incaricati:
 Dott. Paolo Viola - Tecnico faunistico
 Dott. Agr. Riccardo Primi

Viola Paolo

Riccardo Primi

DOTT. PRIMI RICCARDO
 Iscr. N. 277

ORDINE DEI COLTIVATORI AGRICOLI E FORESTALI DELLA PROVINCIA DI VITERBO

31b
67.5 ha

31c
9.1 ha

Vignanello

Vasanello

Orte

Gallese

Corchiano

AMBITO TERRITORIALE DI COORDINAMENTO ATC VT2

[Signature]

IL DIRIGENTE dell'Area Decentrata Agricoltura di Viterbo
 (Dott. Giovanni Carlo Lattanzi)

[Signature]

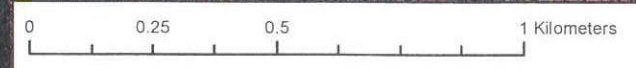

CGS ED50 UTM 33N

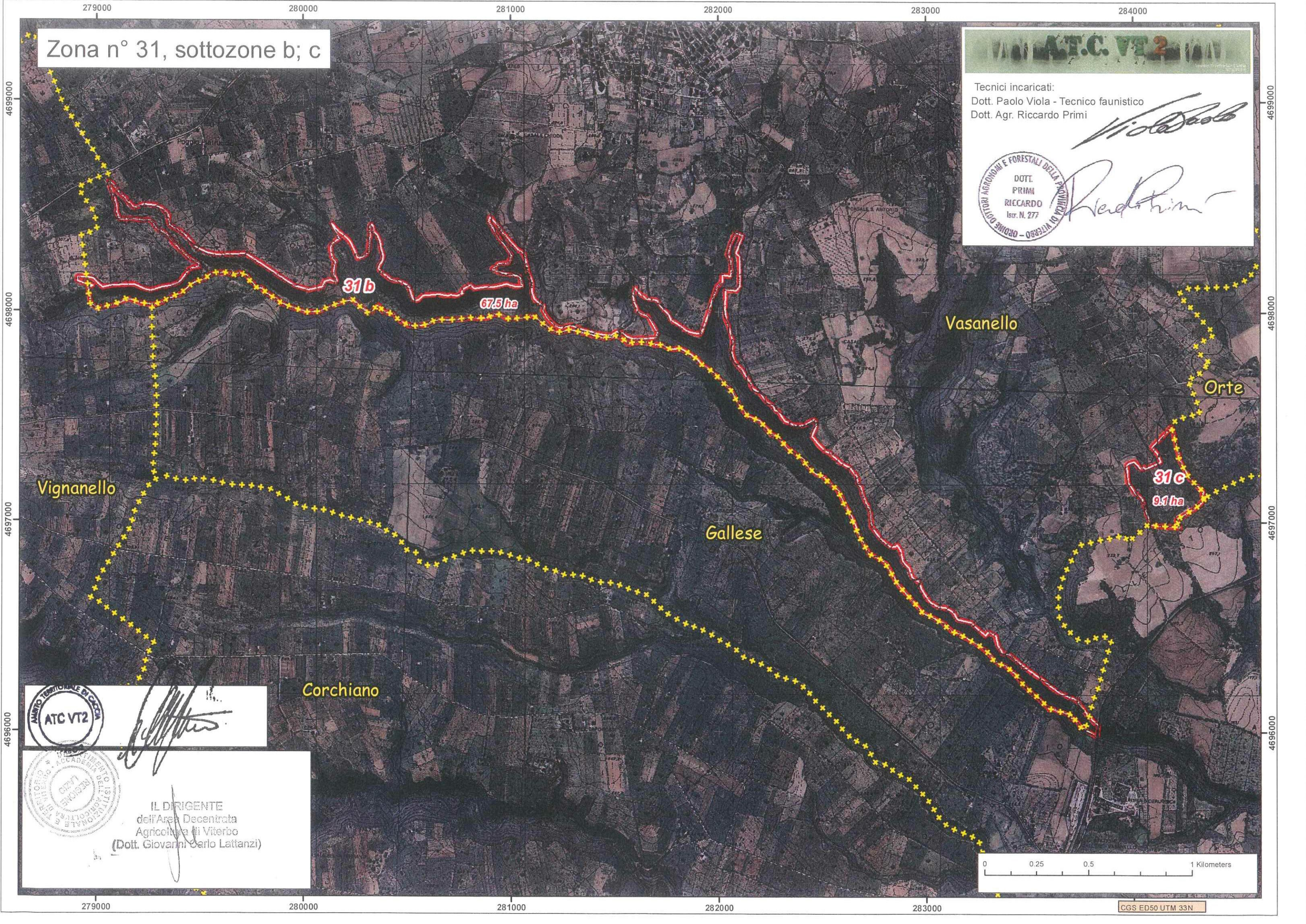

278000

279000

280000



Zona n° 32, sottozona a

Tecnici incaricati:
Dott. Paolo Viola - Tecnico faunistico
Dott. Agr. Riccardo Primi



4702000

4702000

4701000

4701000

4700000

4700000

4699000

4699000

Soriano
nel
Cimino

32a
201.4ha

Vasanello

Vignanello



IL DIRIGENTE
dell'Area Decentrata
Agricoltura di Viterbo
(Dott. Giovanni Carlo Lattanzi)

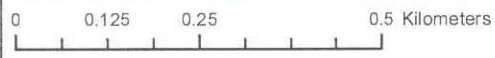

278000

279000

CGS ED50 UTM 33N

280000

282000

283000

284000

Zona n° 32, sottozona b

Tecnici incaricati:
Dott. Paolo Viola - Tecnico faunistico
Dott. Agr. Riccardo Primi



4699000

4699000

4698000

4698000

4697000

4697000

4696000

4696000

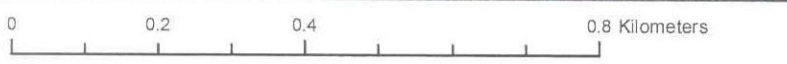
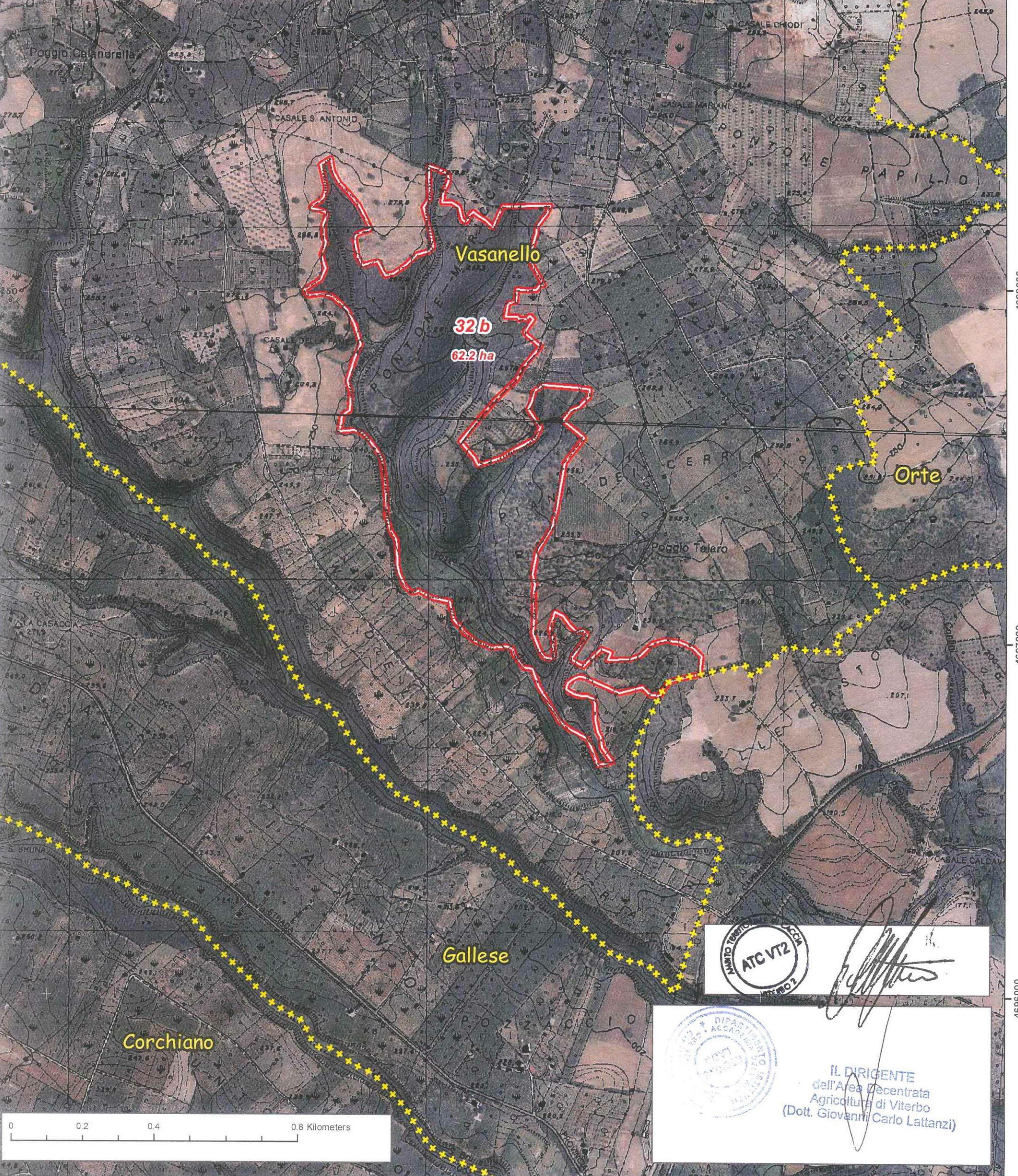

IL DIRIGENTE
dell'Area Decentrata
Agricoltura di Viterbo
(Dott. Giovanni Carlo Lattanzi)

282000

283000

284000

CGS ED50 UTM 33N