

281000

282000

283000

Zona n° 47, sottozone a; b; c

Civita Castellana

A.T.C. VT2

Tecnici incaricati:
 Dott. Paolo Viola - Tecnico faunistico
 Dott. Agr. Riccardo Primi

Paolo Viola

Riccardo Primi

DOTT. PRIMI RICCARDO
 Iscr. N. 277

ORDINE DEI TORNITORI AGRARI E FORESTALI DELLA PROVINCIA DI VITERBO

4683000

4683000

4682000

4682000

4681000

4681000

4680000

4680000

4679000

4679000

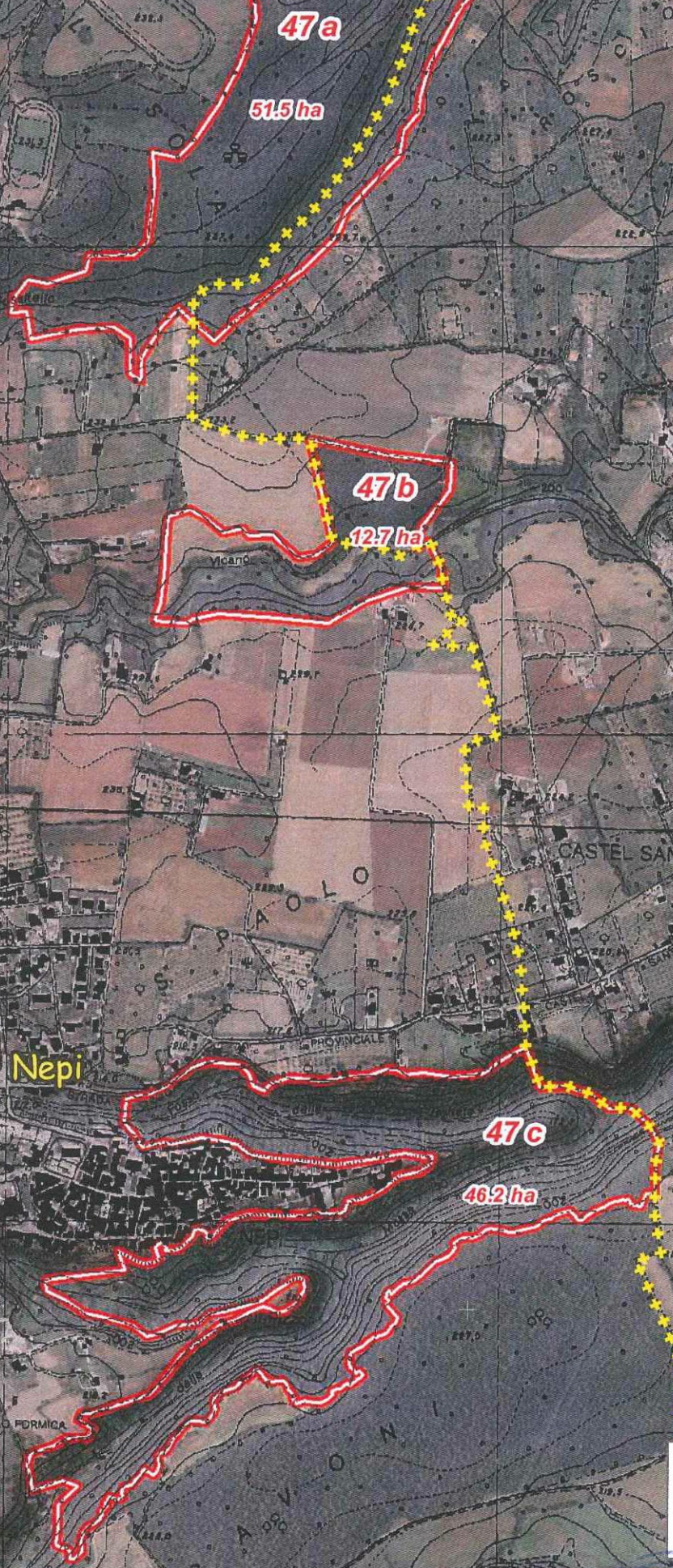

Castel Sant'Elia

Nepi

AMBITO TERRITORIALE DI CACCIA
ATC VT2
 VITERBO

[Signature]

REGIONE
 LAZIO
 DIPARTIMENTO DELL'AGRICOLTURA E TERRITORIO * ACCADEMIA DELL'ISTITUTTORE
 VITERBO

IL DIRIGENTE
 dell'Area Decentrata
 Agricoltura di Viterbo
 (Dott. Giovanni Carlo Lattanzi)

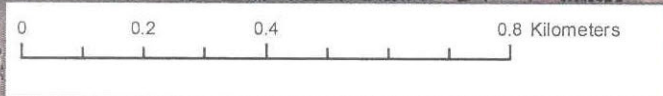

281000

282000

CGS ED50 UTM 33N

281000

282000

283000



Zona n° 47, sottozona d

Tecnici incaricati:
Dott. Paolo Viola - Tecnico faunistico
Dott. Agr. Riccardo Primi

Viola Paolo



Primi Riccardo

4674000

4674000

4673000

4673000

4672000

4672000

4671000

4671000

Nepi

47d

86.9 ha



[Signature]



IL DIRIGENTE
dell'Area Decentrata
Agricoltura di Viterbo
(Dott. Giovanni Carlo Lattanzi)

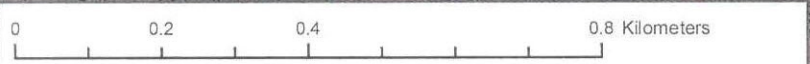

281000

282000

28CGS ED50 UTM 33N