

287000 288000 289000

# Zona n° 44, sottozone a; b

**ATC VT2**

Tecnici incaricati:  
 Dott. Paolo Viola - Tecnico faunistico  
 Dott. Agr. Riccardo Primi

*Viola Paolo*

*Primi Riccardo*

ORDINE DEI PERITI AGRICOLI E FORESTALI DELLA PROVINCIA DI VITERBO - ISCR. N. 277

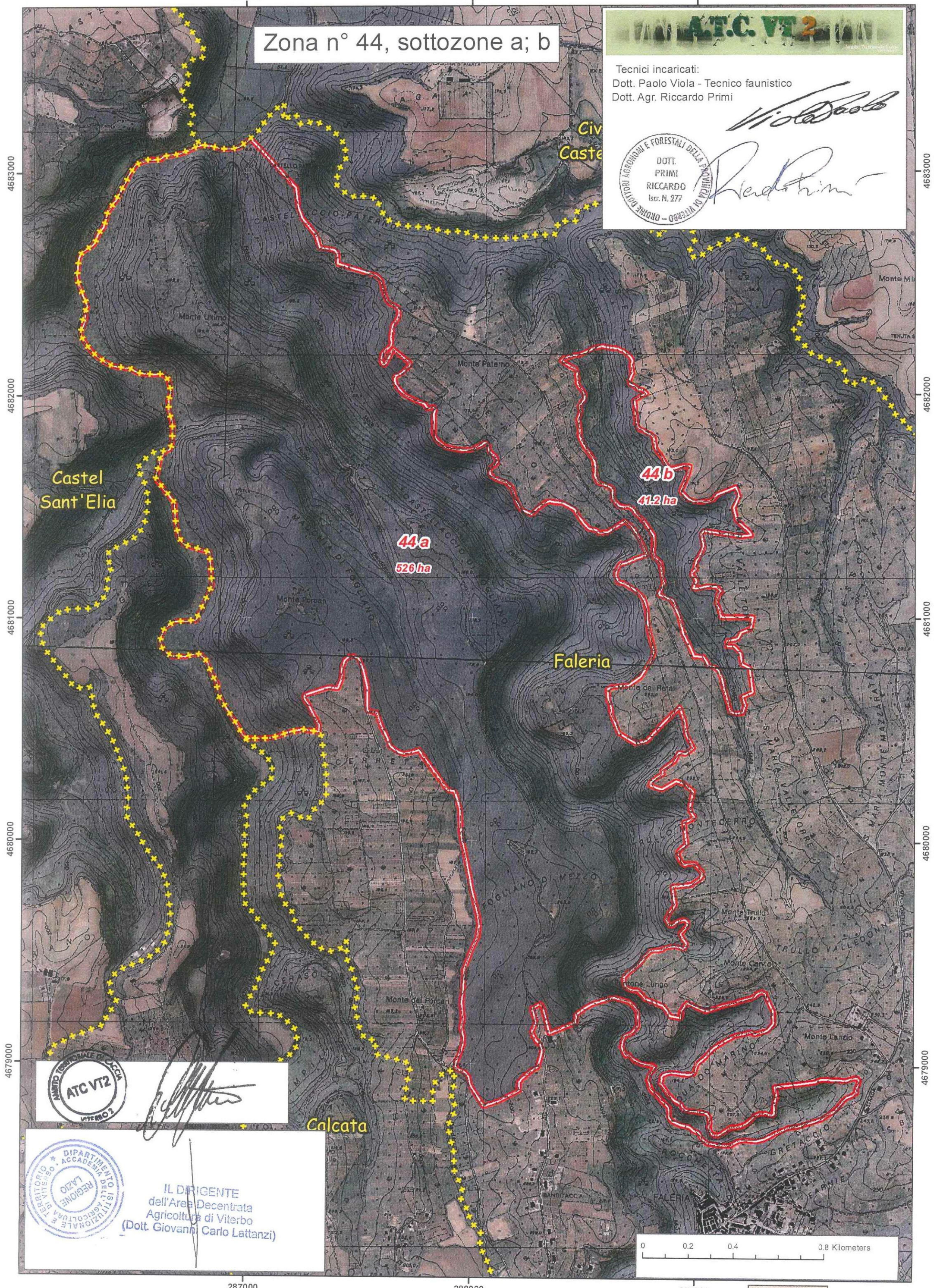

4683000  
4682000  
4681000  
4680000  
4679000

4683000  
4682000  
4681000  
4680000  
4679000

AMBITO TERRITORIALE DI CACCIA  
**ATC VT2**  
 VITERBO

*[Signature]*

DIPARTIMENTO REGIONALE DI AGRICOLTURA E FORESTALITÀ  
 REGIONE LAZIO  
 TERRITORIO VITERBO - ACCADEMIA DELL'AGRICOLTURA E DELL'AGRICOLTURA

IL DIRIGENTE  
 dell'Area Decentrata  
 Agricoltura di Viterbo  
 (Dott. Giovanni Carlo Lattanzi)

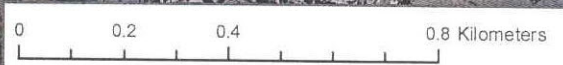



287000 288000 289000 290000 291000 292000

# Zona n° 46, sottozone a; b; c; d



Tecnici incaricati:  
Dott. Paolo Viola - Tecnico faunistico  
Dott. Agr. Riccardo Primi

*Paolo Viola*



*Riccardo Primi*

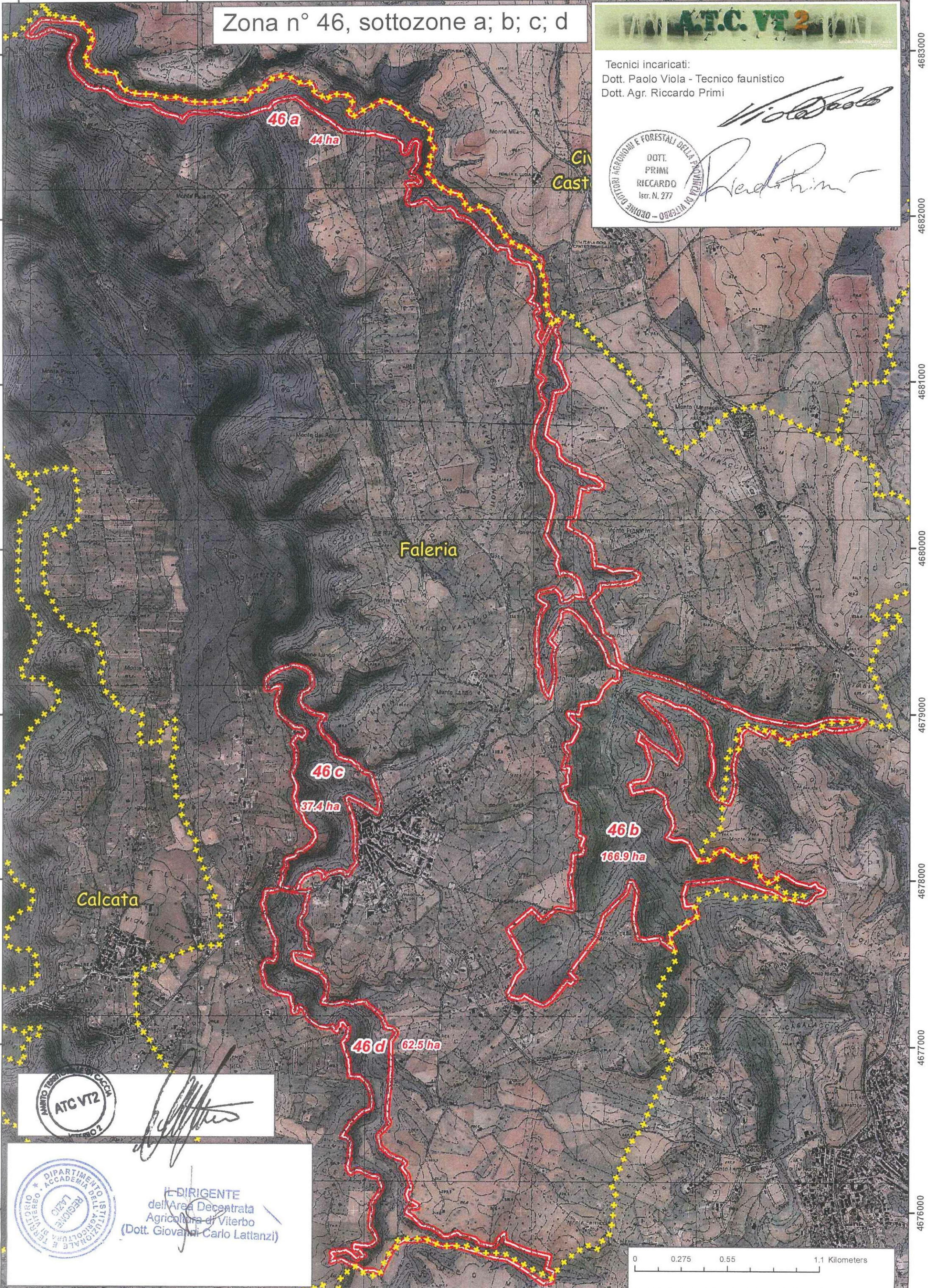

4683000  
4682000  
4681000  
4680000  
4679000  
4678000  
4677000  
4676000

4683000  
4682000  
4681000  
4680000  
4679000  
4678000  
4677000  
4676000



IL DIRIGENTE  
dell'Area Decentrata  
Agricoltura di Viterbo  
(Dott. Giovanni Carlo Lattanzi)

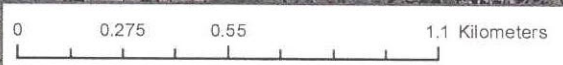

287000 288000 289000 290000 291000 292000

CGS ED50 UTM 33N